

INQUADRAMENTO IGM

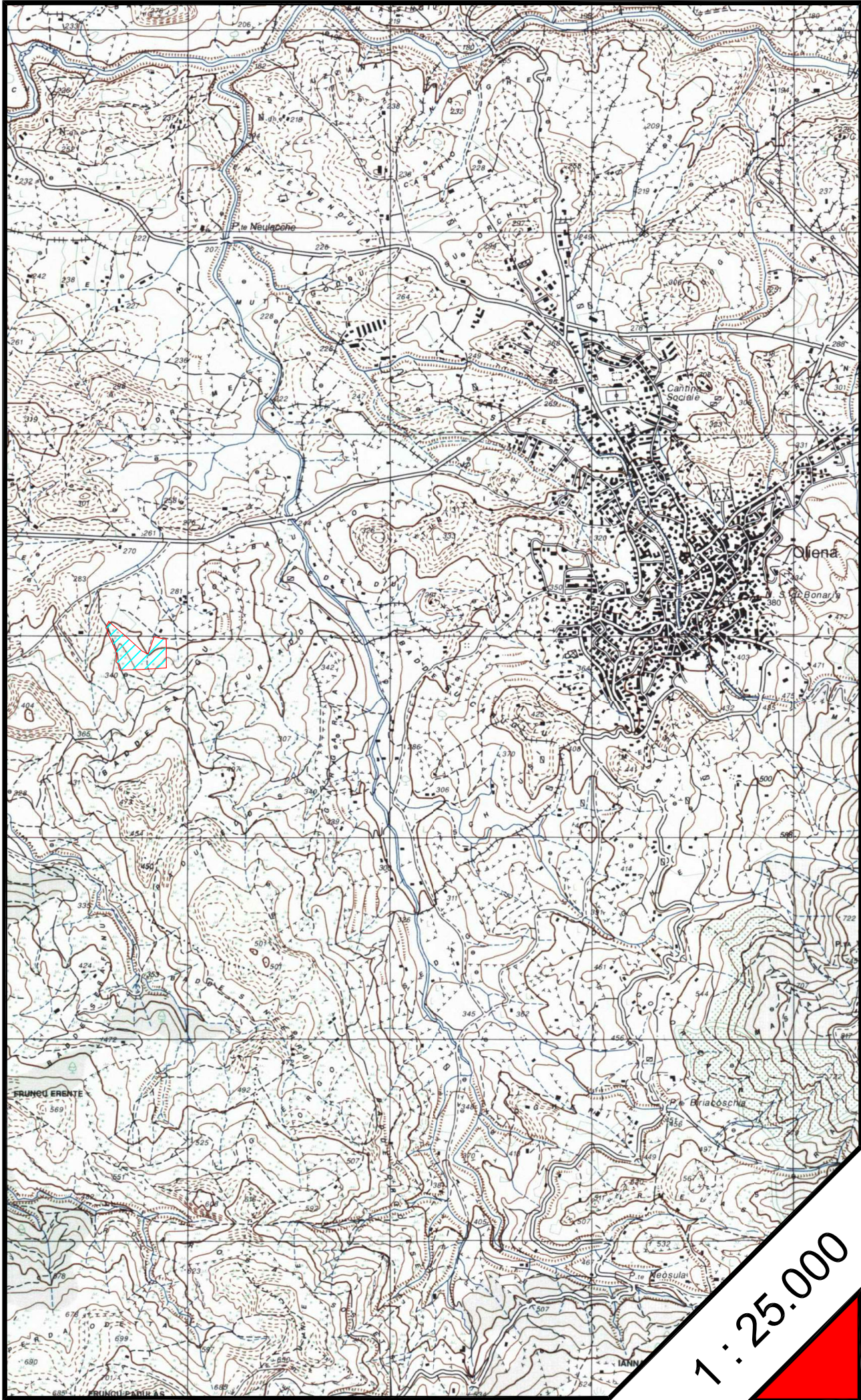

INQUADRAMENTO SU PPR

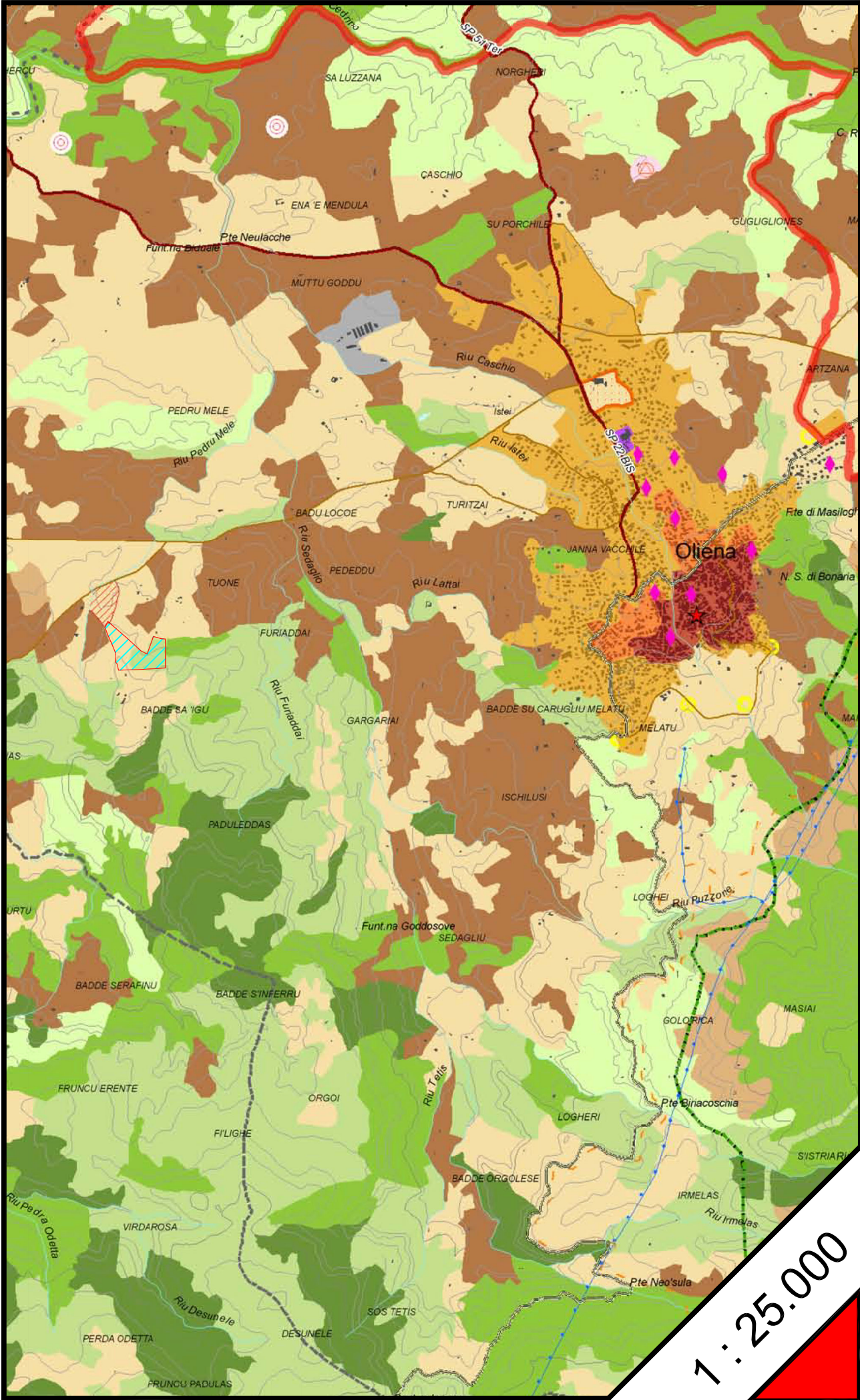

IGM

Foglio	Sezione	
500	III	Oliena

PPR

Foglio	Sezione	
500	III	AMBITO N° 21 BARONIA

CTR

Foglio	Sezione	
500	90	

CAT

Foglio	Mappali Autorizzati
55	192 - 196

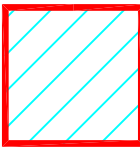

AREA OGGETTO DI INTERVENTO

INQUADRAMENTO SU CTR

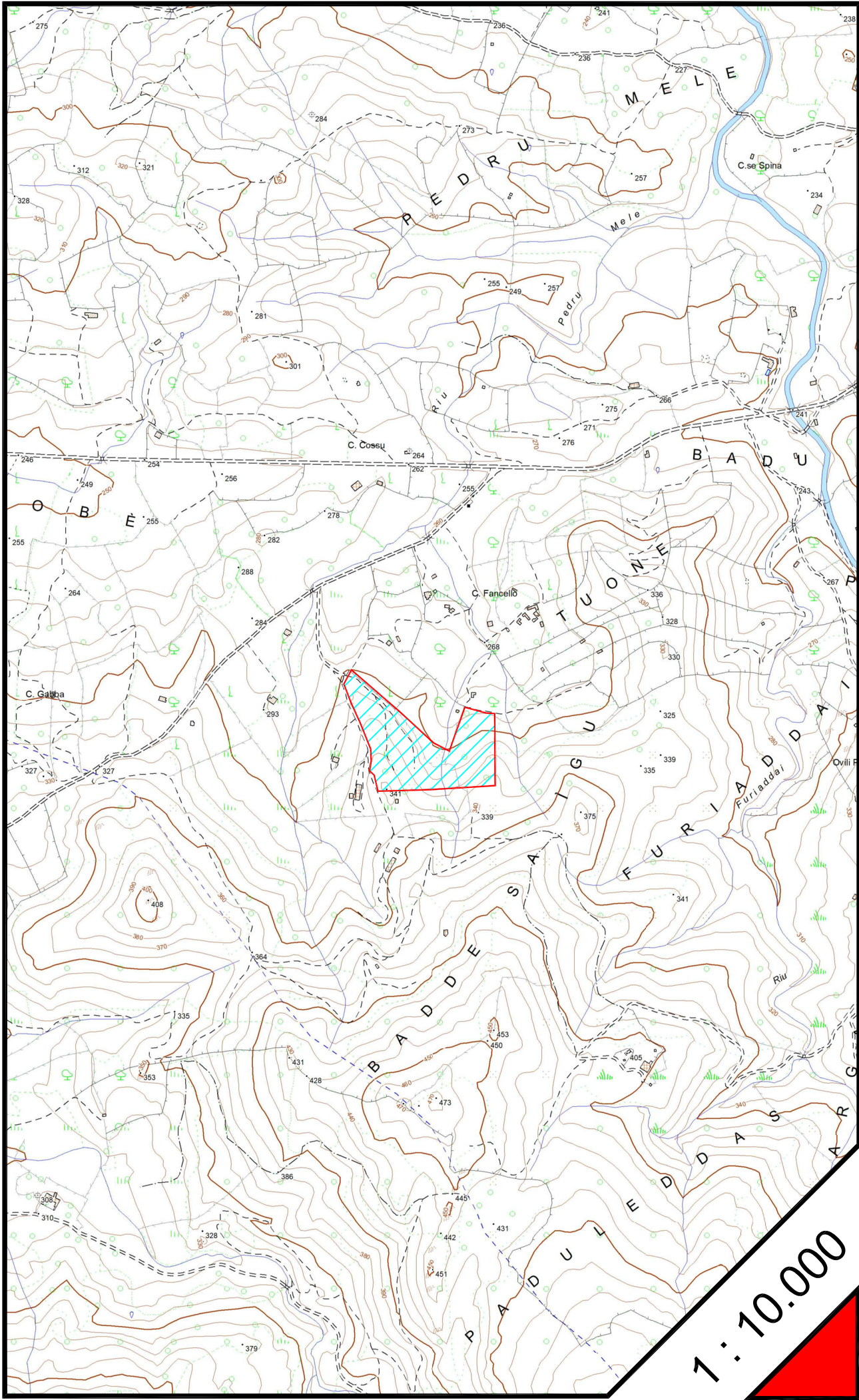

INQUADRAMENTO CATASTALE

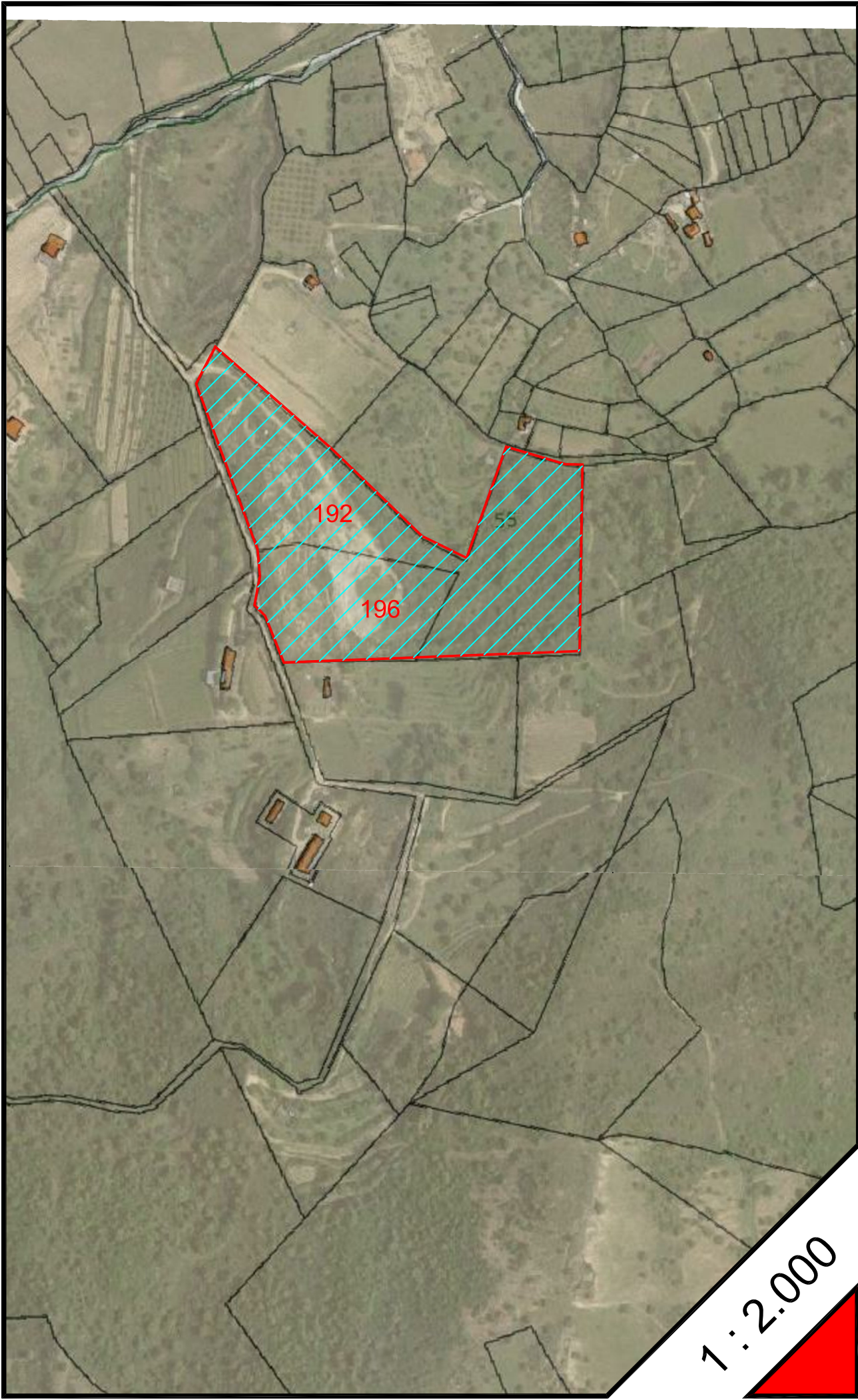

COMUNE DI OLIENA
PROVINCIA DI NUORO

PROGETTO DI COLTIVAZIONE E DI RECUPERO AMBIENTALE
DI UNA CAVA DI INERTI DI GRANITO IN LOCALITA'
" SA BADDE E SA FIGU "

RICHIESTA DI AUTORIZZAZIONE ALL'ESERCIZIO
DELL'ATTIVITA' DI CAVA PER MATERIALE DA
COSTRUZIONE ED OPERE CIVILI

RICHIEDENTE	: GI.FRA S.A.S. DI LANDE FRANCESCO & C via Planargia n° 5 - 08025 OLIENA (NU)
LOCALITA'	: SA BADDE E SA FIGU
MATERIALE	: INERTI
SUPERFICIE CAVA	: ha 03 are 78 centiare 09

INQUADRAMENTI
I.G.M. - C.T.R. - P.P.R. - CATASTALE

PROGETTO

Dott. Ing. Ignazio MASALA

TAVOLA
1

Dott. Ing. Massimiliano MASALA

SCALA
VARIE

Dott. Ing. Mauro MASALA

DATA
FEBBRAIO 2024



STUDIO TECNICO MASALA
VIA 1 MAGGIO, 4 09047 SELARGIUS (CA)
TEL/FAX 070/841478
studiotecnicomasala@gmail.com

CAD LICENSES : L.S.H. Atlanta 631, BENITLEY MicroStation 2502721460, AUTODESK AutoCAD 990000951603, TECNODIT ZW CAD PROFESSIONAL 2012