

**LEGENDA**

- 4 UNITA' EDILIZIA
- RUDERE
- COPERTURA A TETTO
- COPERTURA A TERRAZZO
- COPERTURA A SOLAIO
- NUOVA EDIFICAZIONE  
AMPLIAMENTO
- NUOVA COPERTURA A TETTO
- DEMOLIZIONE
- DEMOLIZIONE CON  
RICOSTRUZIONE

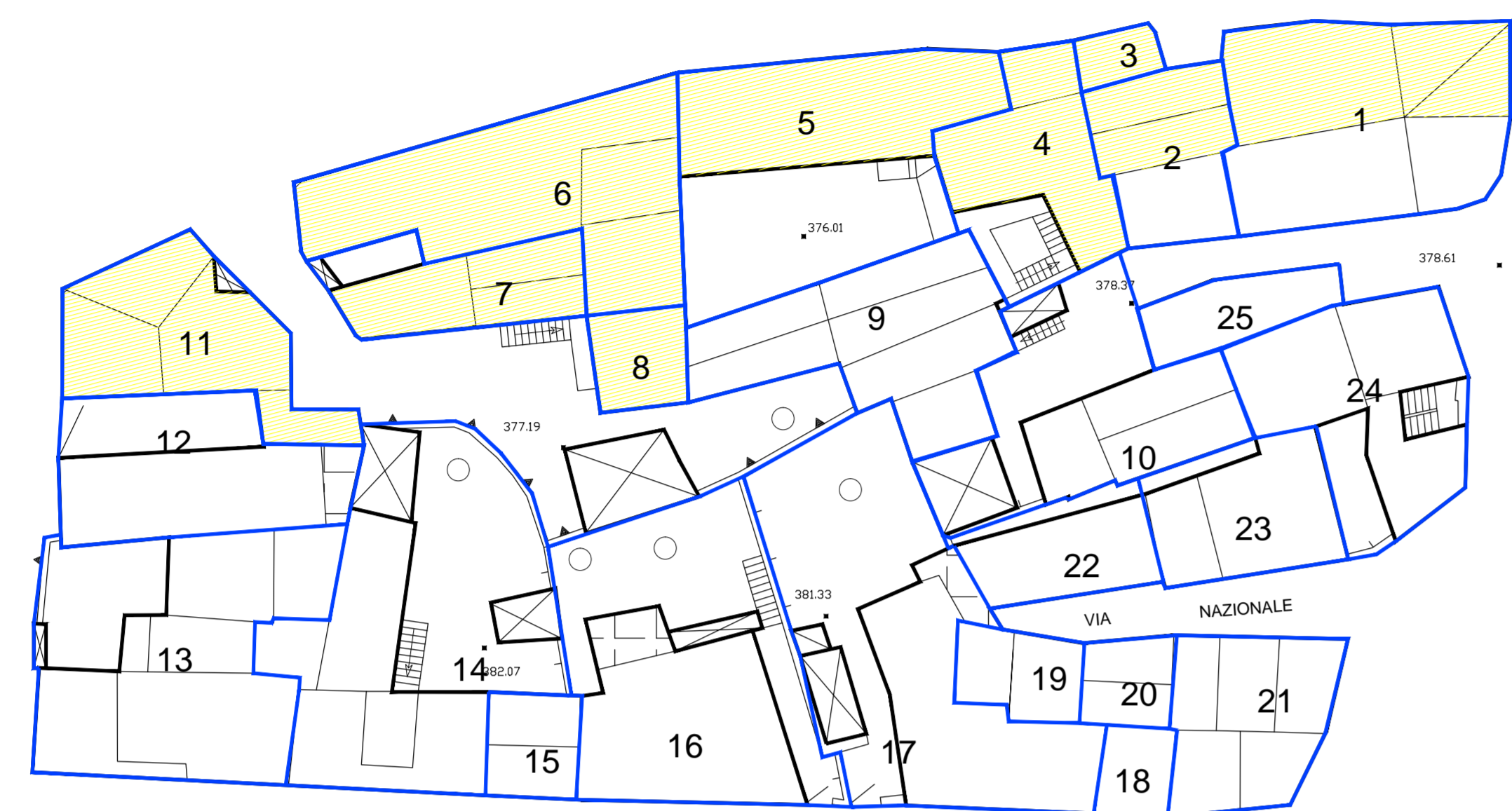

PIANTA PRIMO LIVELLO

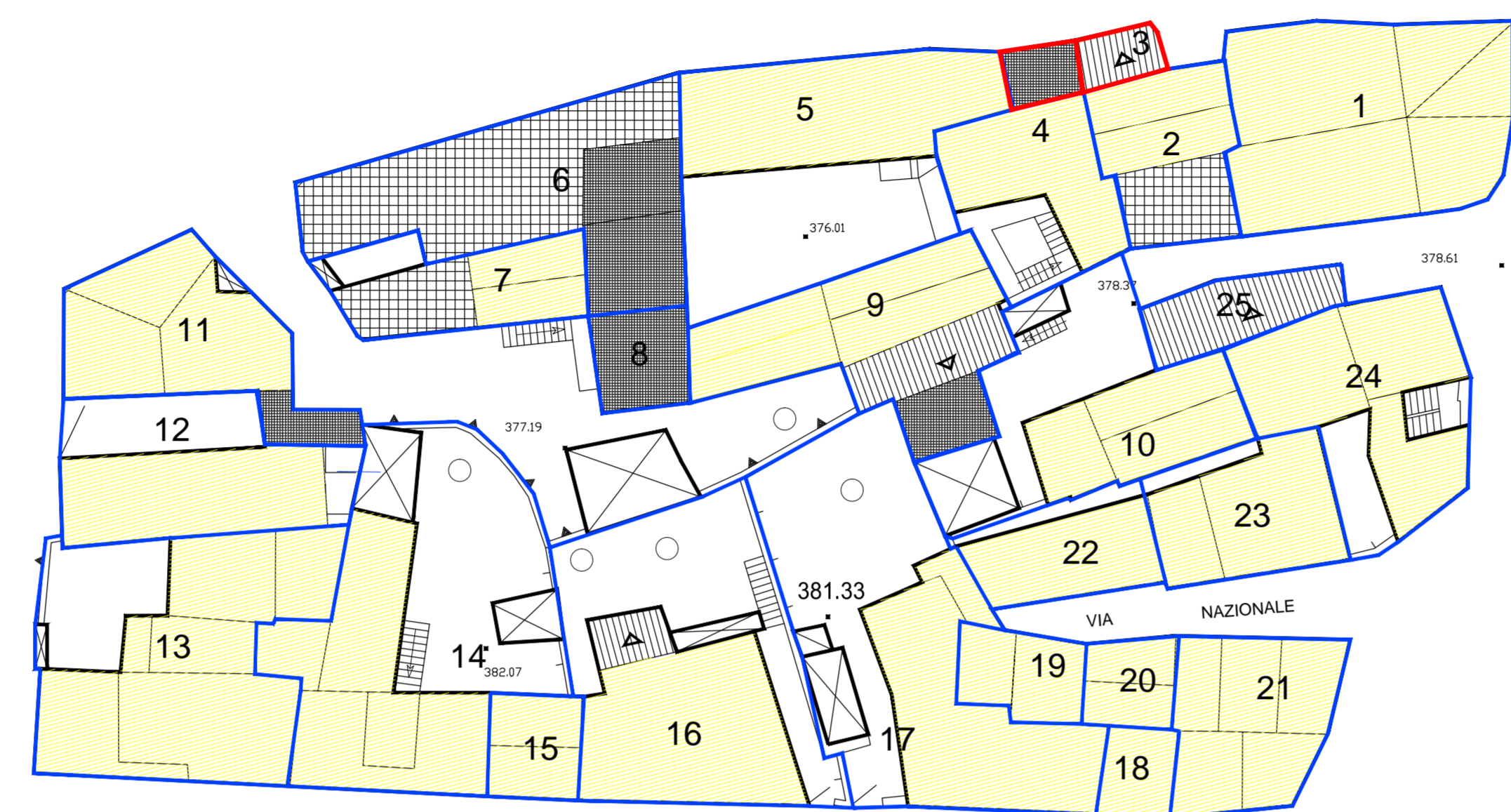

PIANTA TERZO LIVELLO

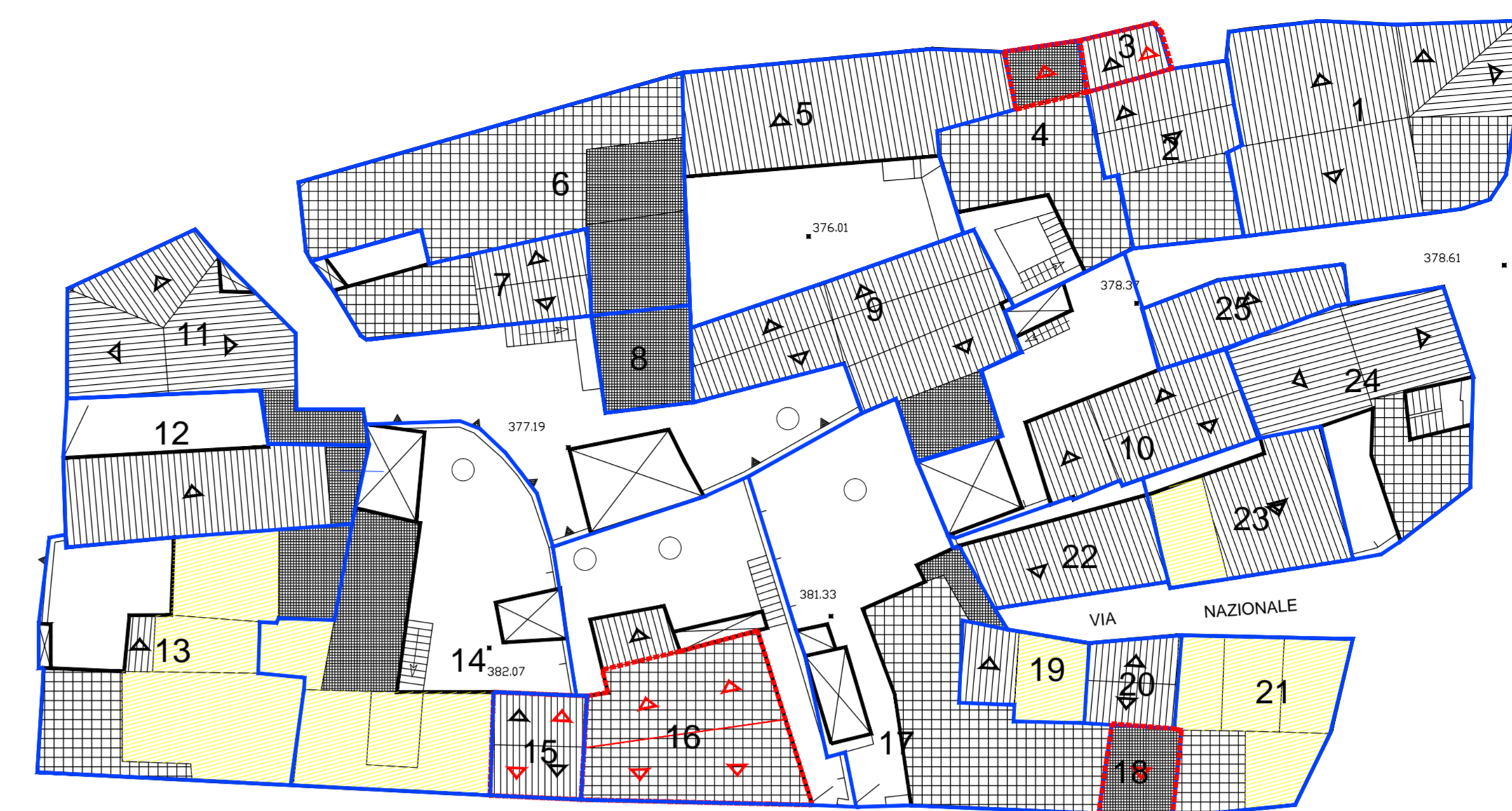

PIANTA QUINTO LIVELLO



PIANTA COPERTURE

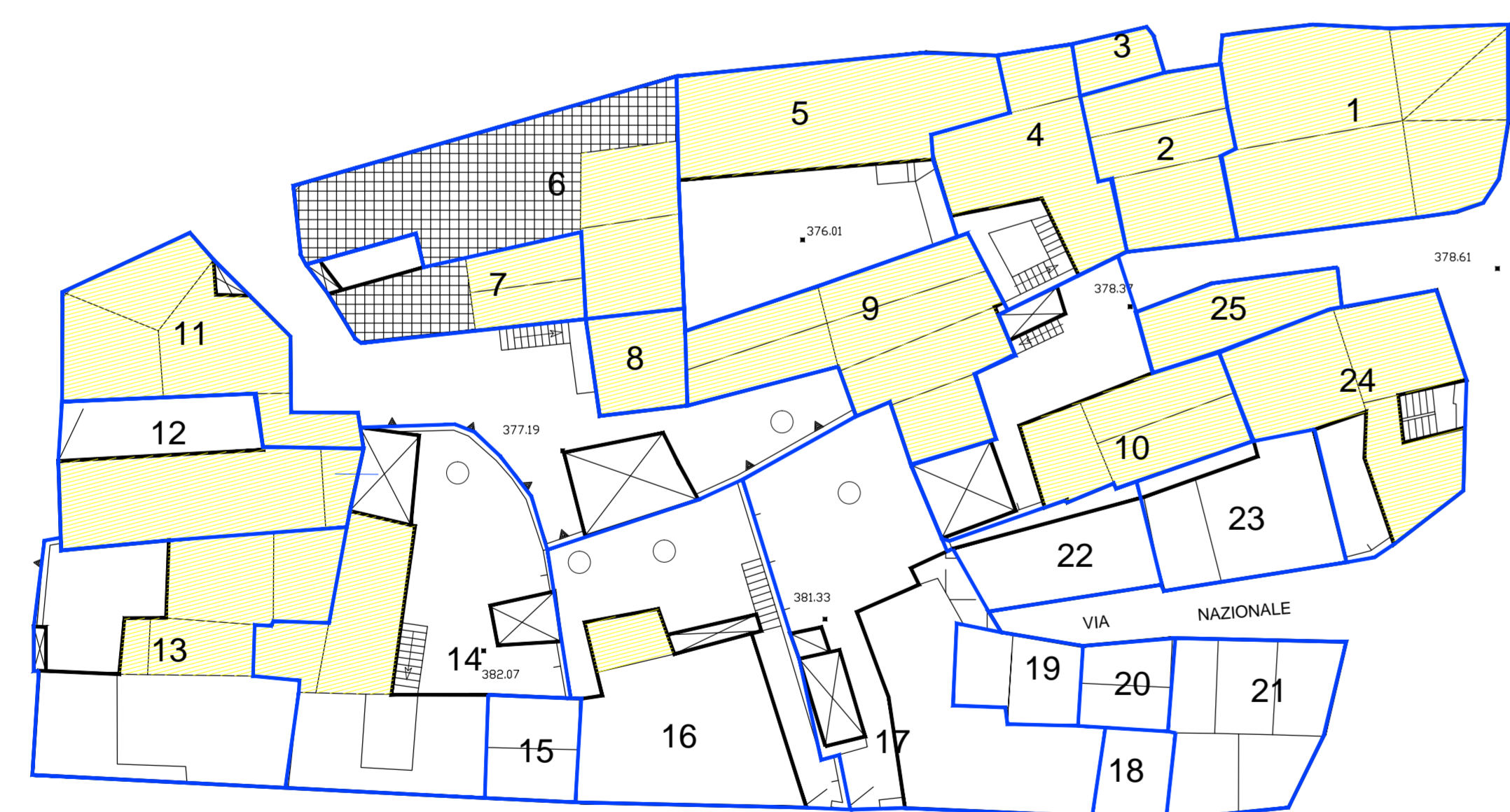

PIANTA SECONDO LIVELLO

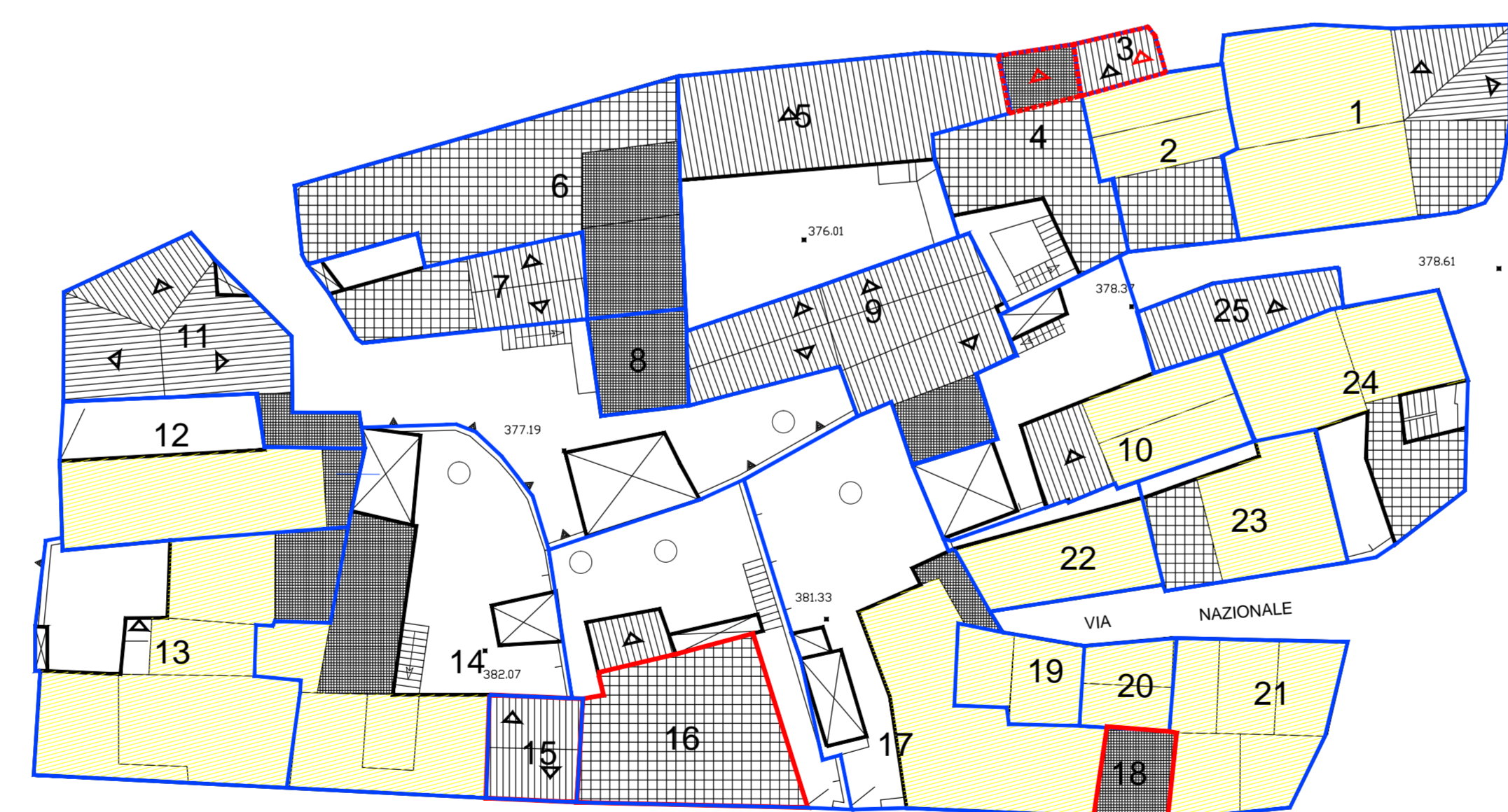

PIANTA QUARTO LIVELLO

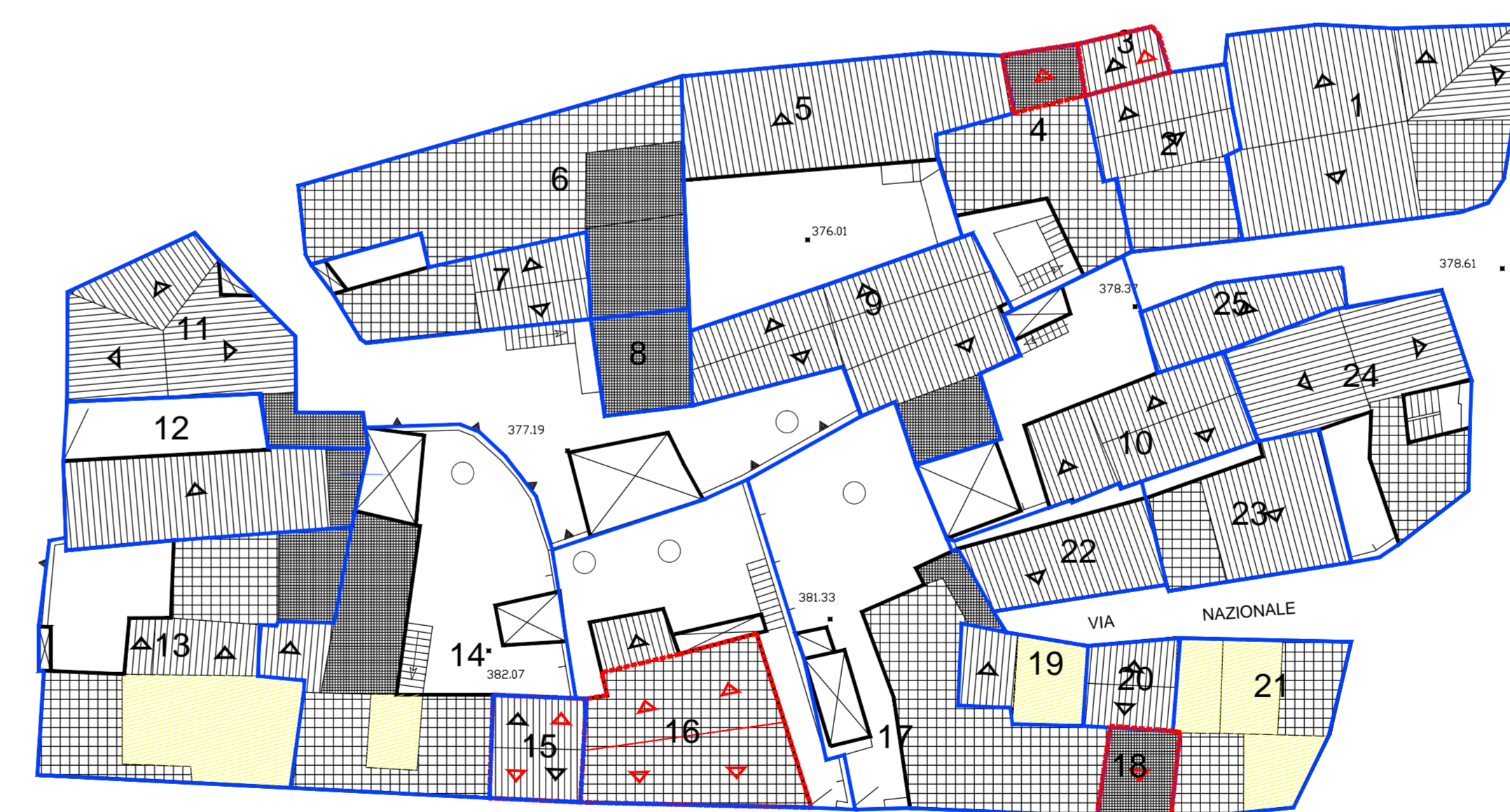

PIANTA SESTO LIVELLO

**COMUNE DI OLIENA  
(PROVINCIA DI NUORO)**

**PIANO ATTUATIVO DI ISOLATO**  
ISOLATI n.° 20 - 28 - 51 - 64 - 73 - 76 - 79 - 83 - 88

**ISOLATO n.° 76**

PROGETTISTA: Dot. Ing. Giovanni Mura  
COLLABORATORI: Dot. P. Enea Botta, Dot. Arch. Francesco S. Sanna, Civ. Micaela Cocco

IL SINDACO: Rag. Francesco Capelli  
IL RESPONSABILE DEL PROCEDIMENTO: Dott. Arch. Franco Niffa

07c ANALISI DEL TESSUTO EDILIZIO ESISTENTE - PROPOSTA PROGETTUALE  
Planimetrie dei vari livelli

STUDIO ASSOCIATO MURA - TOMASELLO

DATA	04/04/2007	PROGETTO	ISOLATO N. 76
INDIRIZZO	071016 OLIENA	EDIFICAZIONE	ISOLATO N. 76
PROF.	0000	VALUTAZIONE	0000
MOBILE	0000	APPROVAZIONE	0000
STATO	0000	APP. 1.001	0000
APP. 1.001	0000	APP. 1.001	0000