

LEGENDA

- 4 UNITA' EDILIZIA
- RUGERE
- COPERTURA A TETTO
- COPERTURA A TERRAZZO
- COPERTURA A SOLAIO
- NUOVA EDIFICAZIONE
AMPLIAMENTO
- NUOVA COPERTURA A TETTO
- DEMOLIZIONE
- DEMOLIZIONE CON
RICOSTRUZIONE

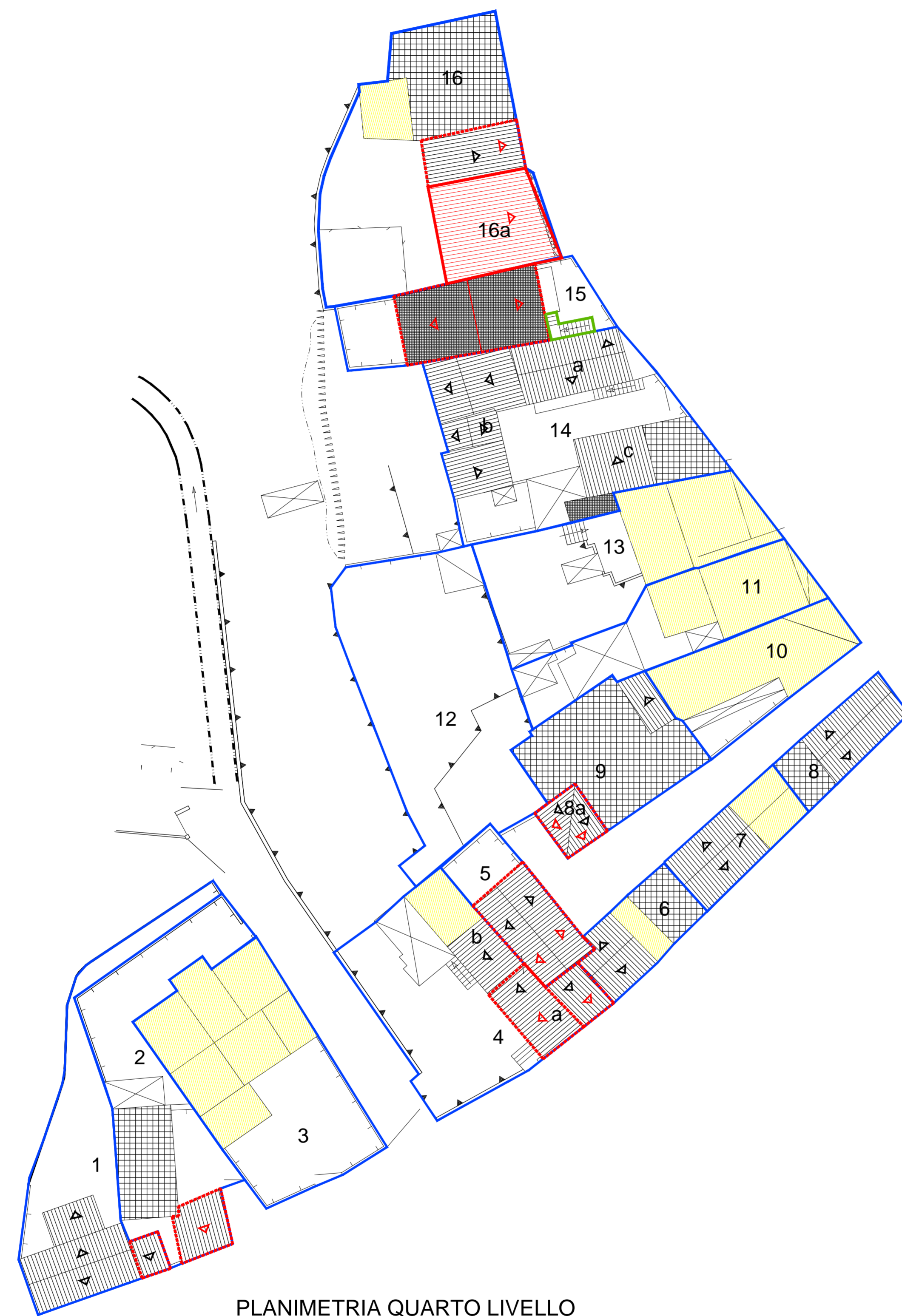

PLANIMETRIA QUARTO LIVELLO

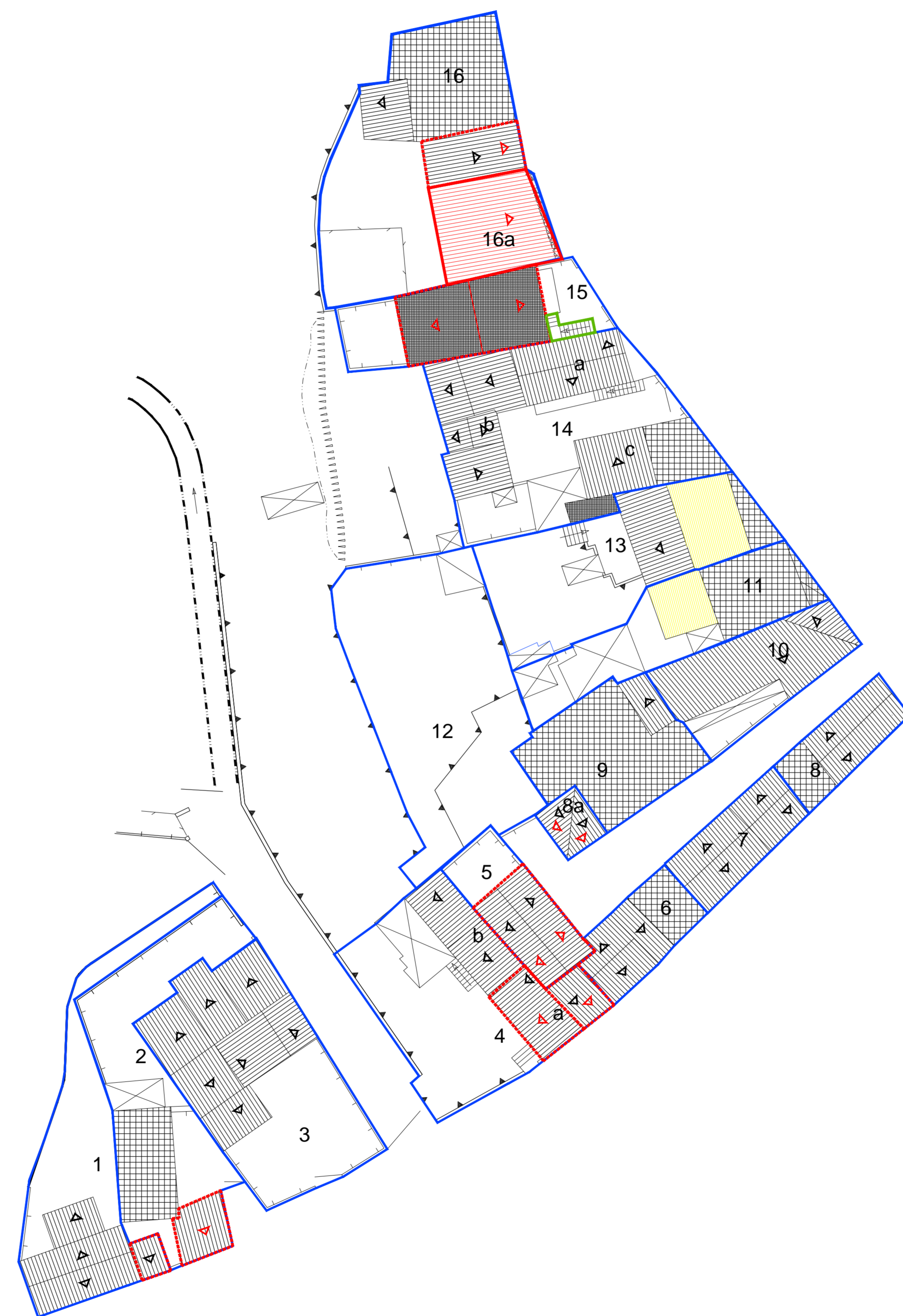

PLANIMETRIA QUINTO LIVELLO

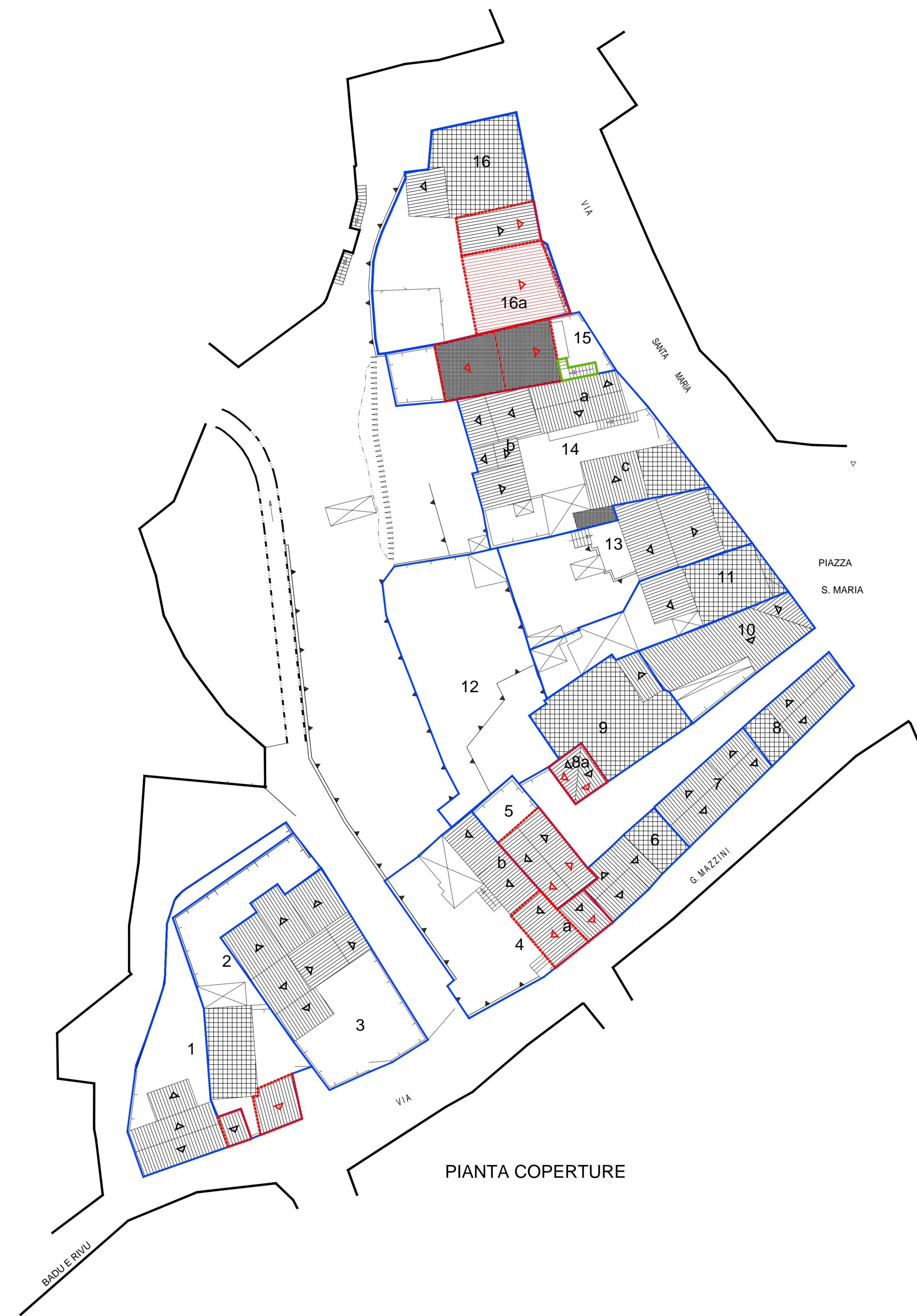

PIANTA COPERTURE

COMUNE DI OLIENA
(PROVINCIA DI NUORO)

PIANO ATTUATIVO DI ISOLATO

ISOLATI n° 03 - 06 - 08 - 11 - 12 - 17 - 18 - 22 - 23 - 29 - 39
41 - 42 - 43 - 47 - 57 - 71 - 74 - 77 - 80 - 92

ISOLATO n. 23

PROGETTISTA: Dott. Ing. Giovanni Mira
COLLABORATORI: Dott. ssa. Elena Bonzo, Dott. Arch. Francesco G. Sanna, Geom. Marco Cossu, Geom. Maurizio Margia

IL SINDACO: Dott. Salvatore Fele
IL RESPONSABILE DEL PROCEDIMENTO: Dott. Arch. Franco Niffel

14C.2 ANALISI DEL TESSUTO EDILIZIO ESISTENTE - PROPOSTA PROGETTUALE
Planimetrie dei vari livelli
Scala: 1:200

STUDIO ASSOCIATO MIRA - TOMASELLO
Via S. Pietro, 10 - 07020 Olivenza (NU)
Tel. 0785/241111 - Fax 0785/241112
E-mail: mira@studioassociato.com - tomasello@studioassociato.com
P.IVA n. 01508000925 - C.C.I.A.A. n. 01508000925
Iscritto al Registro Imprese di Olivenza (NU) n. 01508000925
Codice Fiscale n. 01508000925