

**LEGENDA**

- 4 UNITA' EDILIZIA
- RUDERE
- CHIESA
- NUOVA EDIFICAZIONE  
AMPLIAMENTO
- NUOVA COPERTURA A TETTO
- DEMOLIZIONE
- DEMOLIZIONE CON  
RICOSTRUZIONE

**COMUNE DI OLIENA  
(PROVINCIA DI NUORO)**

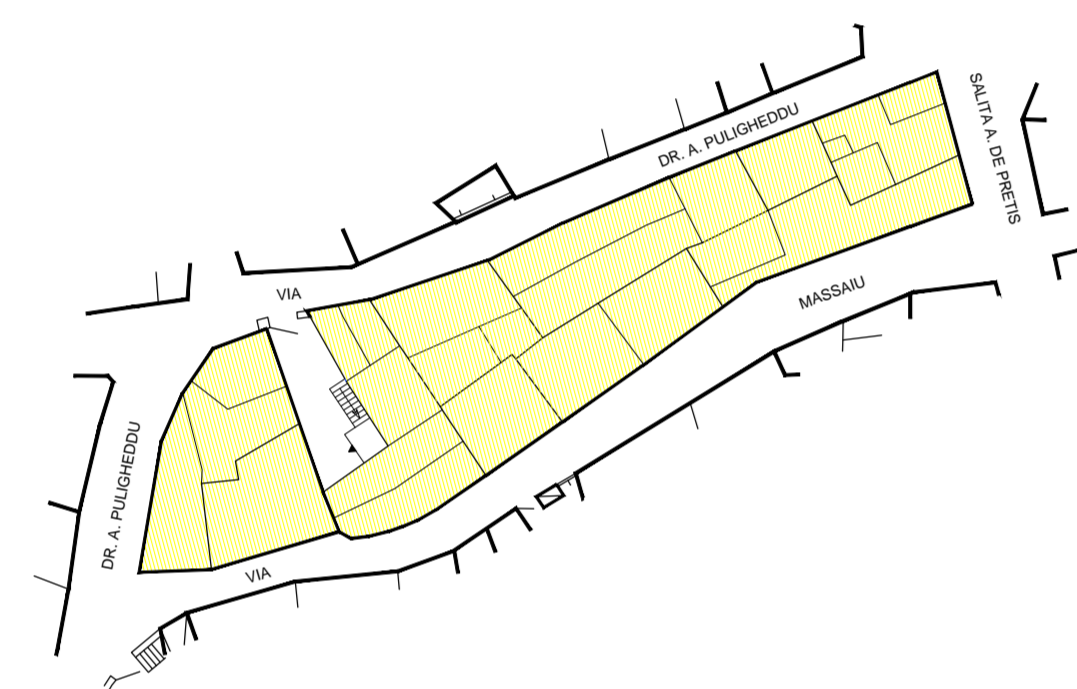

**PIANO ATTUATIVO DI ISOLATO**  
ISOLATI n.° 33 - 37 - 49 - 59 - 63 - 64 - 66 - 67 - 70 - 78

**ISOLATO n.° 66**

PROGETTISTA:  
Dott. Ing. Giovanni Mura

IL SINDACO: Francesco Capelli  
IL RESPONSABILE DEL PROCEDIMENTO: Dott. Ing. Gabriele Scudu

Proposta Progettuale:  
**08d** UNITA' EDILIZIE E PROFILO STRADALE  
Scala 1:200

STUDIO ASSOCIATO MURA - TOMASELLO  
ARCHITETTURA - INGEGNERIA - URBANISTICA - A.C. BENTON & BOWEN - A.C. BENTON & BOWEN - A.C. BENTON & BOWEN

Data:	Novembre 2009	Resp. Progetto:	xxxxxx
Archivio:	MT9719a_OLIENA	Elaborazione:	xxxxx
File:	8d_Profilo stradali	Verifica:	G.Mura
Modello:	FS01_00	Approvazione:	G.Mura
Elaborato:	xxxxx	App. 1 del:	xxxxxx
Rev. 1 del:	xxxxxx	App. 2 del:	xxxxxx

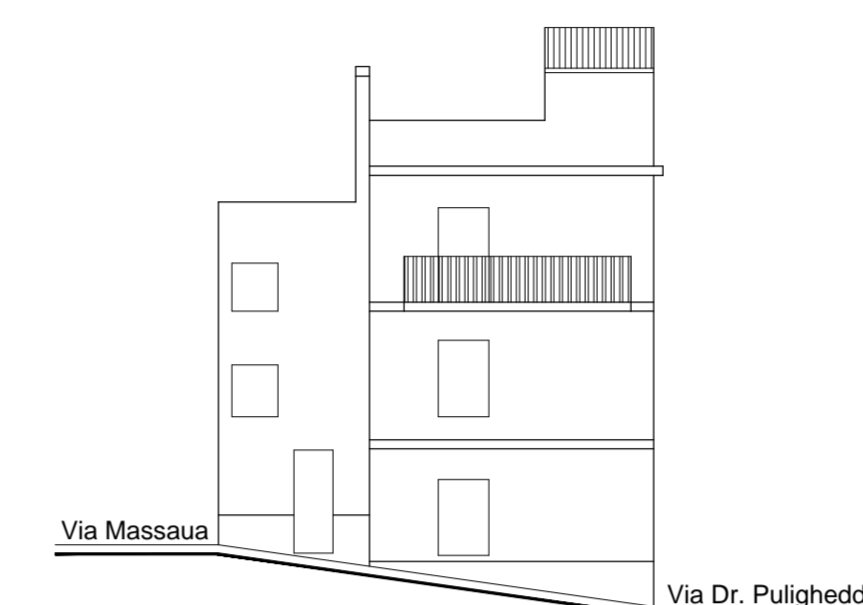
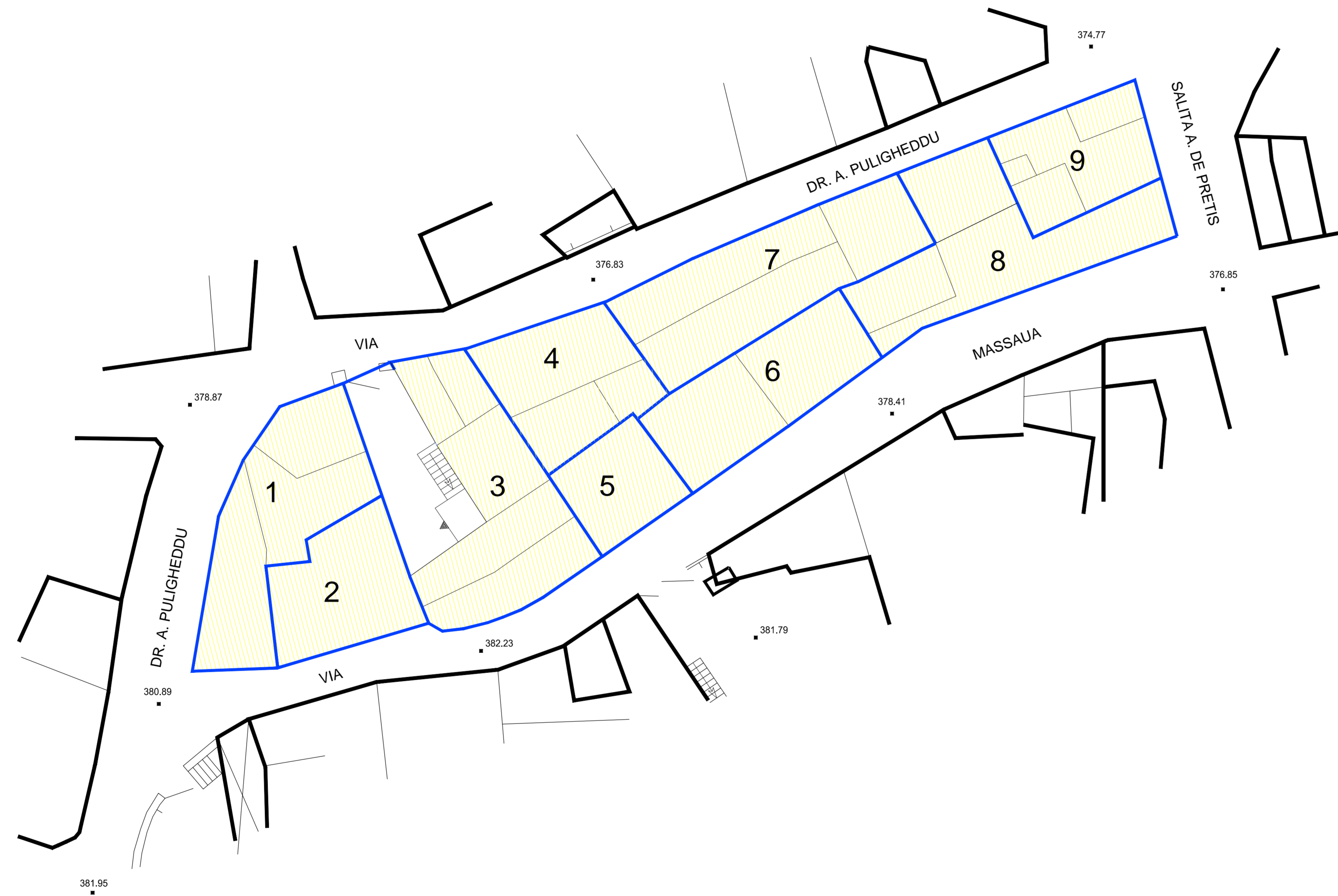

Salita A. De Pretis

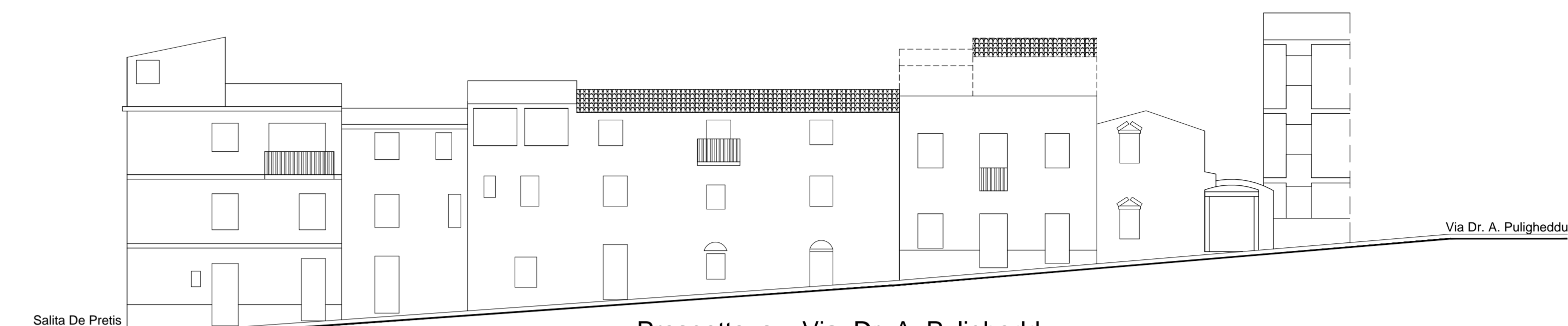

Prospetto su Via Dr. A. Puligheddu

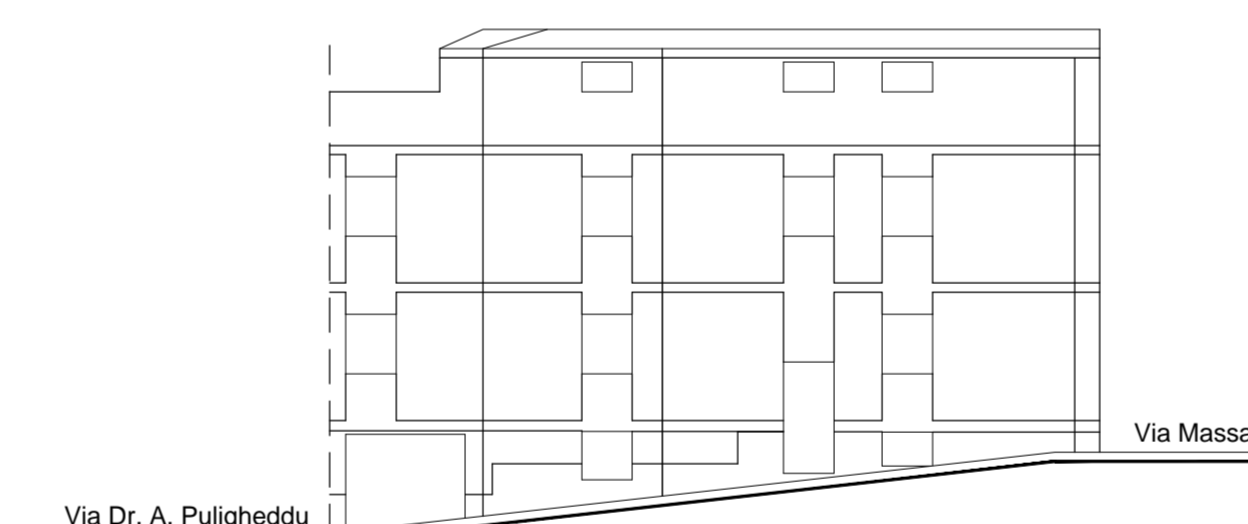

Prospetto su Via Dr. A. Puligheddu

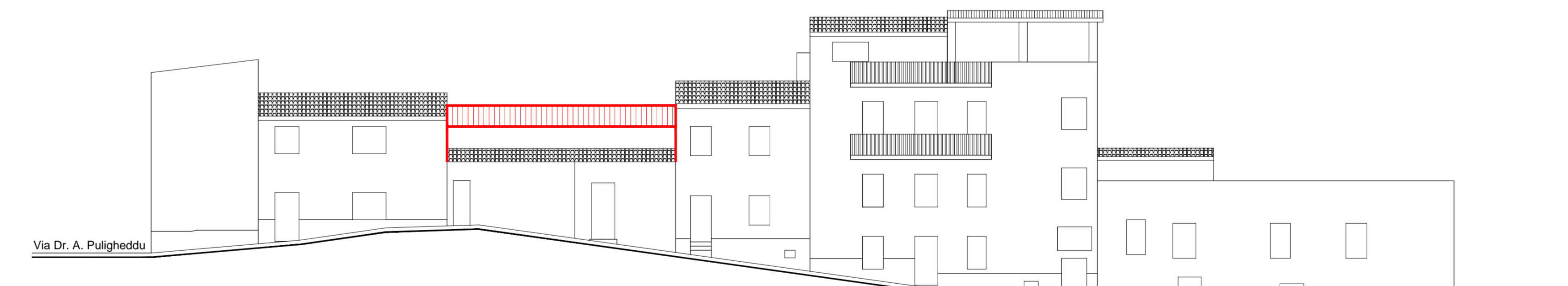

Prospetto su Via Massaua

